

# Banque de France - Organigramme au 23 février 2026

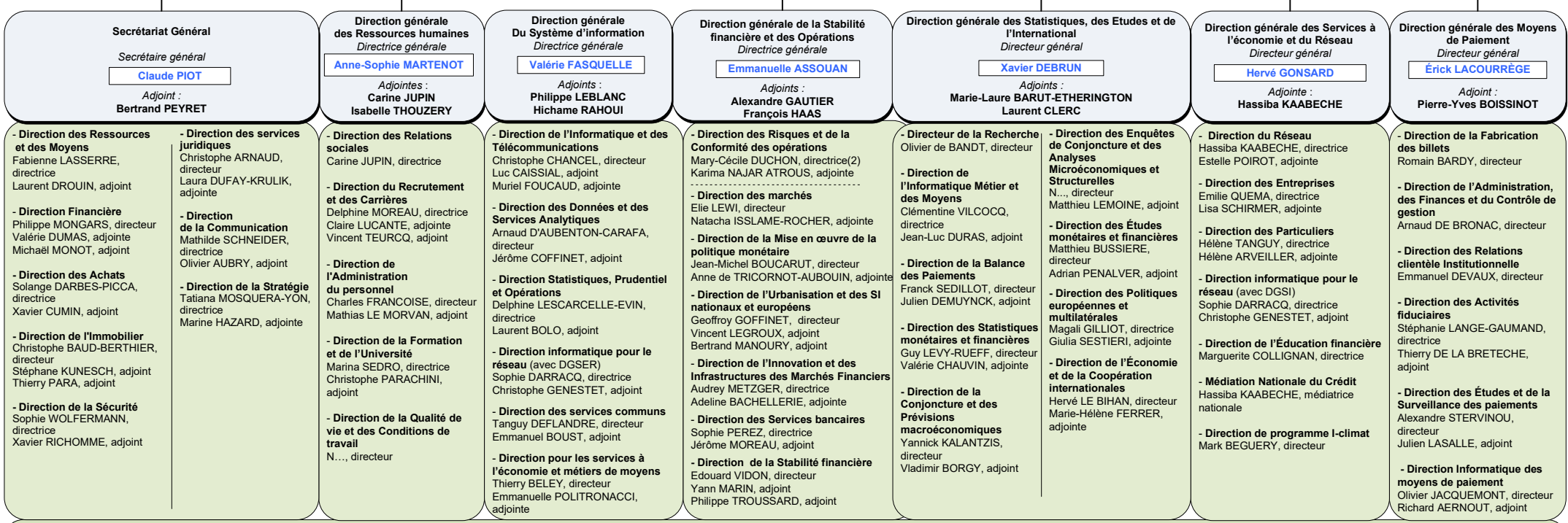
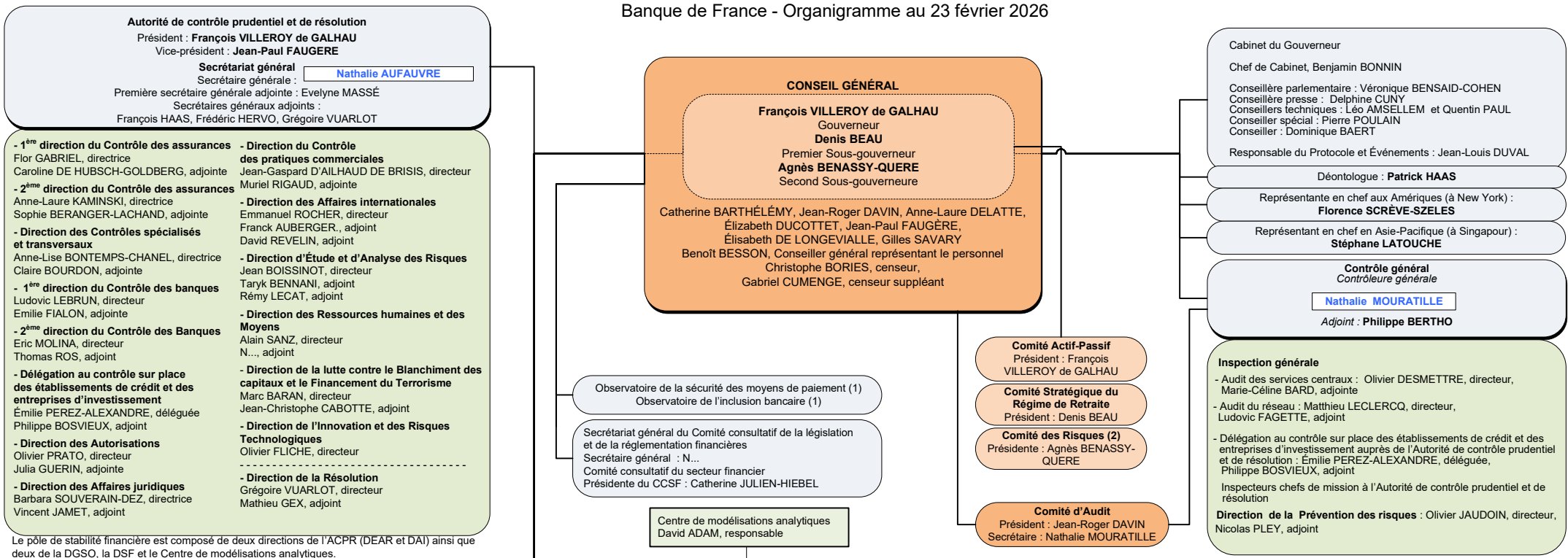

**13 directions régionales** rattachées à la DGSR animées par : Laurent FRAISSE (Bourgogne-Franche-Comté), Marie-Agnès DE CHERADE DE MONTBRON (Nouvelle-Aquitaine), Kathie WERQUIN-WATTEBLEU (Auvergne-Rhône-Alpes), Alain GERBIER (Ile-de-France), Laurent SAHUQUET (Grand Est), Christian DELHOMME (Centre-Val de Loire), Eric VILLENEUVE (Normandie), Stéphane MARTINAT (Hauts-de-France), Simone KAMYCKI. (Pays de la Loire), Christine BARDINET (Occitanie), Claudine HURMAN (Bretagne), Denis LAURETOU (Provence-Alpes-Côte d'Azur), Jean-Luc CHAUSSIVERT (Corse).

(1) Le Gouverneur préside l'Observatoire de la sécurité des moyens de paiement, l'Observatoire de l'épargne réglementée et l'Observatoire de l'inclusion bancaire. (2) Le directeur des Risques et de la Conformité des opérations est rattaché à la fois au président du Comité des Risques et au directeur général de la Stabilité financière et des Opérations.